

Zamek Kamieniec

Zamek Kamieniec to jeden z głównych symboli ziemi krośnieńskiej, gniazdo rodziny Kamienieckich i miejsce najbardziej znanego sporu granicznego

Telefon: 788 837 412

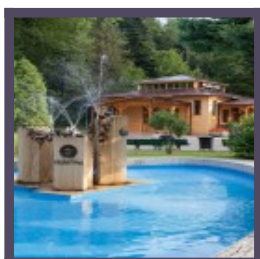

Rymanów Zdrój

Rymanów Zdrój to kurort o rzadko spotykanym w naszym kraju klimacie, który wykazuje zarówno cechy klimatu górskiego,

Telefon:

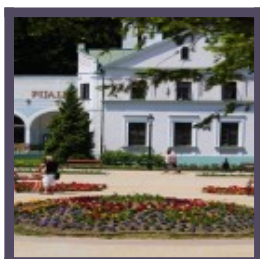

Iwonicz Zdrój

Miejscowość uzdrowskowa Iwonicz-Zdrój oferuje turystom wiele atrakcji. Położona na skraju Beskidu Niskiego odznacza się wyjątkowymi walorami

Telefon:



ul. Kopalniana
35, 38-458
Bóbrka

Muzeum Przemysłu Naftowego i Gazowniczego im. Ignacego Łukasiewicza

Miejsce, w którym narodził się światowy przemysł naftowy i w którym znajduje się unikatowe muzeum, działające na terenie czynnej od

Telefon: +48 13 43 33 478

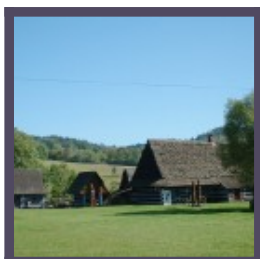

Zydranowa 1,
38-454 Tylawa

Muzeum Kultury Łemkowskiej w Zydranowej.

Zydranowa to wieś położona w Beskidzie Niskim, w powiecie krośnieńskim, przy granicy Polski ze Słowacją. Rozciąga się wzdłuż potoku o nazwie

Telefon:

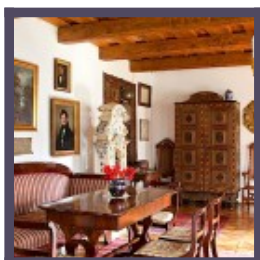

Kopytowa 1,
38-459
Kopytowa

Kopytowa

Miejsce znane ze wspaniałego i unikatowego Muzeum Kultury Szlacheckiej, które powstało w niemal cudem uratowanej przed zagładą dawnej rezydencji

Telefon: +48 788 837 412; 888 959 661

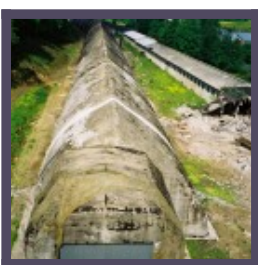

Schron kolejowy Stępińska

Jedną z ważniejszych atrakcji militarnych kraju, największy w świecie naziemny schron kolejowy, odwiedzany przez Hitlera w 1941 r., o czym wiedzą wszyscy,

Telefon:



Muzeum
Samorządowe
Ziemi
Strzyżowskiej
im. Zygmunta
Leśniaka ul.
Łukasiewicza
10, 38-100
Strzyżów

Tunel schronowy w Strzyżowie

Zespół tunelu schronowego w Strzyżowie został zaprojektowany i zbudowany przez niemiecką firmę "Organisation Todt" w okresie pomiędzy wiosną

Telefon: 17 276 42 38

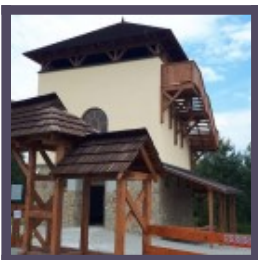

Wieża widokowa w Korczynie-Czarnorzekach

Wieża widokowa położona jest na wzniesieniu Działy na wys. ok. 490 m.n.p.m. Jest konstrukcją murowaną, dwupiętrową. W przyziemiu i na pierwszym

Telefon:



Haczów

Haczów jest jedną z najlepiej rozpoznawalnych miejscowości Podkarpacia, przede wszystkim za sprawą drewnianego kościoła pw. Wniebowzięcia

Telefon:

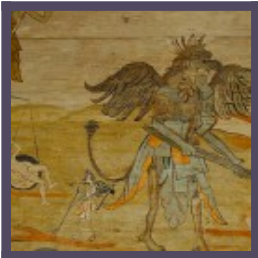

Blizne

Blizne znane jest szeroko za sprawą kościoła pw. Wszystkich Świętych, jednego z kilku najbardziej „docenionych” zabytków regionu,

Telefon:



Żarnowiec 132,
38-460
Żarnowiec

Muzeum Marii Konopnickiej w Żarnowcu

Stawę swoją zawdzięcza Muzeum Marii Konopnickiej, znajdującemu się w tutejszym dworze, w którym poetka spędziła ostatnie lata życia, który

Telefon:



Dwory w Ustrobnej i Bratkówce

Na kompleks dworski w Bratkówce składa się neogotycki dwór, który wybudowali Starowiejscy około połowy XIX wieku, kiedy to niegdyś

Telefon:



Łączki Jagiellońskie

Kościół parafialny pw. Narodzenia Najświętszej Panny Marii i Andrzeja Apostoła pochodzi z lat 1748-1750 i został zbudowany na miejscu starego,

Telefon:



Rzepnik

Rzepnik to wieś położona w gminie Wojaszówka. W centrum miejscowości znajduje się murowana cerkiew greckokatolicka Świętej Paraskewy. Obecnie

Telefon:



Jasienica Rosielna

Dawne miasteczko, znane za sprawą spółdzielni mleczarskiej, rozległego parku dworskiego oraz pięknego kościoła, stanowiącego najwspanialszy

Telefon:



Dukla

Petne uroku miasteczko, ozdobione perłami rokokowej architektury i rozstawione prozą A. Stasiuka, który –

poniekąd słusznie –

Telefon:



Jaśliska

Jaśliska to miejsce bezsprzecznie kultowe. Zagubione w Beskidzie Niskim miasteczko wymaga jednak pewnej oryginalnej wrażliwości. Kto ją posiadał, jest

Telefon:



Bałucianka

Bałucianka daje przedsmak tego, czym są wędrowki po Beskidzie Niskim. Zarazem jednak – za sprawą piękna cerkwi i niezwykłości otaczających

Telefon:

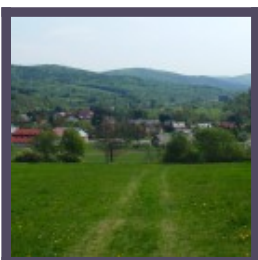

Krempna 14

Krempna

Krempna to siedziba Magurskiego Parku Narodowego, ośrodek turystyczny znany z pięknej łemkowskiej cerkwi i unikatowego cmentarza wojennego oraz małego

Telefon: