

ul. Blich 2, Krosno

Centrum Dziedzictwa Szkła

Centrum Dziedzictwa Szkła to miejsce, które w nowoczesny sposób przybliży proces powstawania szkła oraz dokumentuje bogate i wszechstronne

Telefon: +48 13 44 400 31

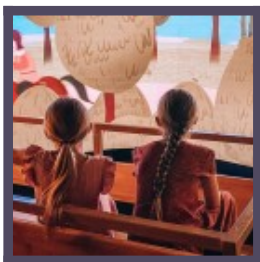

ul. Kolejowa 29 a,
38-400 Krosno

Etnocentrum Ziemi Krośnieńskiej

Etnocentrum Ziemi Krośnieńskiej to nowoczesna placówka, która łączy w sobie charakter muzeum i domu kultury, choć wychodzi poza typową

Telefon: 13 47 43 512, 13 47 43 513

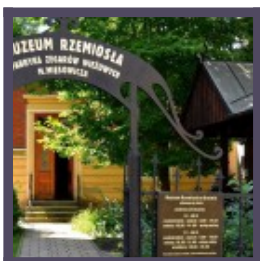

Józefa Piłsudskiego
19, Krosno, Polska

Muzeum Rzemiosła - TYMCZASOWO ZAMKNIĘTE

Muzeum, mieszczące się w dawnej siedzibie fabryki zegarów wieżowych, jest doskonałą propozycją dla wszystkich gotowych poznać jak, dlaczego

Telefon: 13 43 241 88



Zamek Kamieniec

Zamek Kamieniec to jeden z głównych symboli ziemi krośnieńskiej, gniazdo rodziny Kamienieckich i miejsce najbardziej znanego sporu granicznego

Telefon: 788 837 412

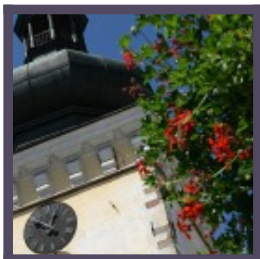

Józefa Piłsudskiego
5, Krosno, Polska

Wieża Farna

Wieża jest jedną z najbardziej charakterystycznych budowli miasta, rzec by można, że jego symbolem. Do tego symbolem w pełni dostępnym dla zwiedzania

Telefon:

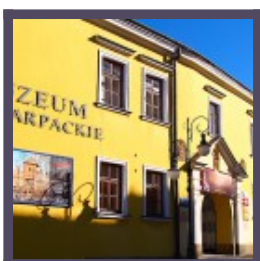

Józefa Piłsudskiego
16, Krosno, Polska

Muzeum Podkarpackie OGRANICZENIA W ZWIEDZANIU-REMONT

Niezwykłe muzeum, które w jednym miejscu gromadzi tak różnorodne pamiątki przeszłości, że każdy na pewno znajdzie tu coś dla siebie.

Telefon: 13 43 213 76

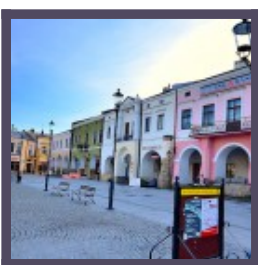

Rynek 8, Krosno,
Polska

Rynek

Należy bez wątpienia do najpiękniejszych miejsc w regionie, jest sercem miasta bijącym nieprzerwanie od czasów lokacji Krosna, tętniącym

Telefon:



ul. Kopalniana 35,
38-458 Bóbrka

Muzeum Przemysłu Naftowego i Gazowniczego im. Ignacego Łukasiewicza

Miejsce, w którym narodził się światowy przemysł naftowy i w którym znajduje się unikatowe muzeum, działające na terenie czynnej od

Telefon: +48 13 43 33 478



Rymanów Zdrój

Rymanów Zdrój to kurort o rzadko spotykanym w naszym kraju klimacie, który wykazuje zarówno cechy klimatu górskiego,

Telefon:



Iwonicz Zdrój

Miejscowość uzdrowskowa Iwonicz-Zdrój oferuje turystom wiele atrakcji. Położona na skraju Beskidu Niskiego odznacza się wyjątkowymi walorami

Telefon:



ul. Piłsudskiego 5,
38-400 Krosno

Kościół farny pw. Trójcy Świętej

Jeden z najcenniejszych zabytków Podkarpacia, pod względem bogactwa wnętrza zalicza się do perełek krajowych. Skrywa bowiem ów wspianiąty,

Telefon:



Franciszkańska 3A,
Krosno, Polska

Kościół Franciszkanów

Jest najstarszą „czynną” świątynią w całym województwie podkarpackim, która - choć dotykana licznymi kataklizmami - nadal

Telefon:



Zydranowa 1,
38-454 Tylawa

Muzeum Kultury Łemkowskiej w Zydranowej.

Zydranowa to wieś położona w Beskidzie Niskim, w powiecie krośnieńskim, przy granicy Polski ze Słowacją. Rozciąga się wzdłuż potoku o nazwie

Telefon:



Kopytowa 1, 38-459
Kopytowa

Kopytowa

Miejsce znane ze wspianiętego i unikatowego Muzeum Kultury Szlacheckiej, które powstało w niemal cudem uratowanej przed zagładą dawnej rezydencji

Telefon: +48 788 837 412; 888 959 661



ul. Franciszkańska 3,
38-400 Krosno

Kaplica Oświęcimów

Tak jak Werona jest miastem słynnych kochanków – Romea i Julii, których śladem co roku podążają tysiące turystów, tak

Telefon:

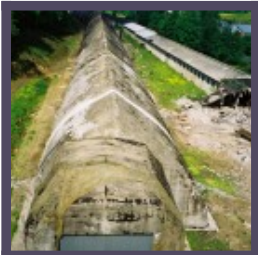

Schron kolejowy Stępina

Jedna z ważniejszych atrakcji militarnych kraju, największy w świecie naziemny schron kolejowy, odwiedzany przez Hitlera w 1941 r., o czym wiedzą wszyscy,

Telefon:



Żarnowiec 132,
38-460 Żarnowiec

Muzeum Marii Konopnickiej w Żarnowcu

Muzeum Marii Konopnickiej w Żarnowcu znajduje się w tutejszym dworze, w którym poetka spędziła ostatnie lata życia, a który otrzymała

Telefon:

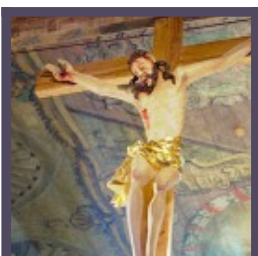

Haczów

Haczów jest jedną z najlepiej rozpoznawalnych miejscowości Podkarpacia, przede wszystkim za sprawą drewnianego kościoła pw. Wniebowzięcia

Telefon:

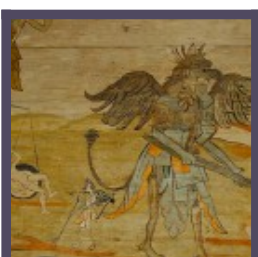

Blizne

Blizne znane jest szeroko za sprawą kościoła pw. Wszystkich Świętych, jednego z kilku najbardziej „docenionych” zabytków regionu,

Telefon:

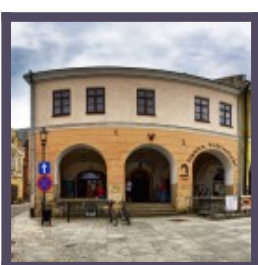

ul. Rynek 5, 38-400
Krosno

Piwnica PodCieniami

Kamienica narożna nr 5 znajduje się u zbiegu Rynku i ulicy Franciszkańskiej. Powstała ona w I połowie XVI wieku. Jest jedną z najbardziej reprezentacyjnych

Telefon: (+48) 13 43 277 07